Утверждена

_____

(наименование документа об утверждении, включая наименования органов государственной власти или органов местного самоуправления, принявших решение об утверждении схемы или подписавших соглашение о перераспределении земельных участков)

от _____ № _____

Схема расположения земельного участка или земельных участков на кадастровом плане территории

Система координат: МСК-66 зона 1

Условный номер земельного участка *:ЗУ1*

(указывается в случае, если предусматривается образование двух и более земельных участков)

Площадь земельного участка *1 430* м^2

(указывается проектная площадь образуемого земельного участка, вычисленная с использованием технологических и программных средств, в том числе размещенных на официальном сайте федерального органа исполнительной власти, уполномоченного Правительством Российской Федерации на осуществление государственного кадастрового учета, государственной регистрации прав, ведение Единого государственного реестра недвижимости и предоставление сведений, содержащихся в Едином государственном реестре недвижимости, в информационно-телекоммуникационной сети "Интернет" (далее - официальный сайт), с округлением до 1 квадратного метра. Указанное значение площади земельного участка может быть уточнено при проведении кадастровых работ не более чем на десять процентов)

Обозначение характерных точек границ	Координаты (указываются в случае подготовки схемы расположения земельного участка с использованием технологических и программных средств, в том числе размещенных на официальном сайте. Значения координат, полученные с использованием указанных технологических и программных средств, указываются с округлением до 0,01 метра)		Обозначение характерных точек границ	Координаты (указываются в случае подготовки схемы расположения земельного участка с использованием технологических и программных средств, в том числе размещенных на официальном сайте. Значения координат, полученные с использованием указанных технологических и программных средств, указываются с округлением до 0,01 метра)	
	X	Y		X	Y
н1	332 406,13	1 555 785,63	н5	332 363,30	1 555 830,92
н2	332 384,22	1 555 788,23	н6	332 405,10	1 555 798,45
н3	332 359,36	1 555 791,19	н1	332 406,13	1 555 785,63
н4	332 347,48	1 555 792,60			

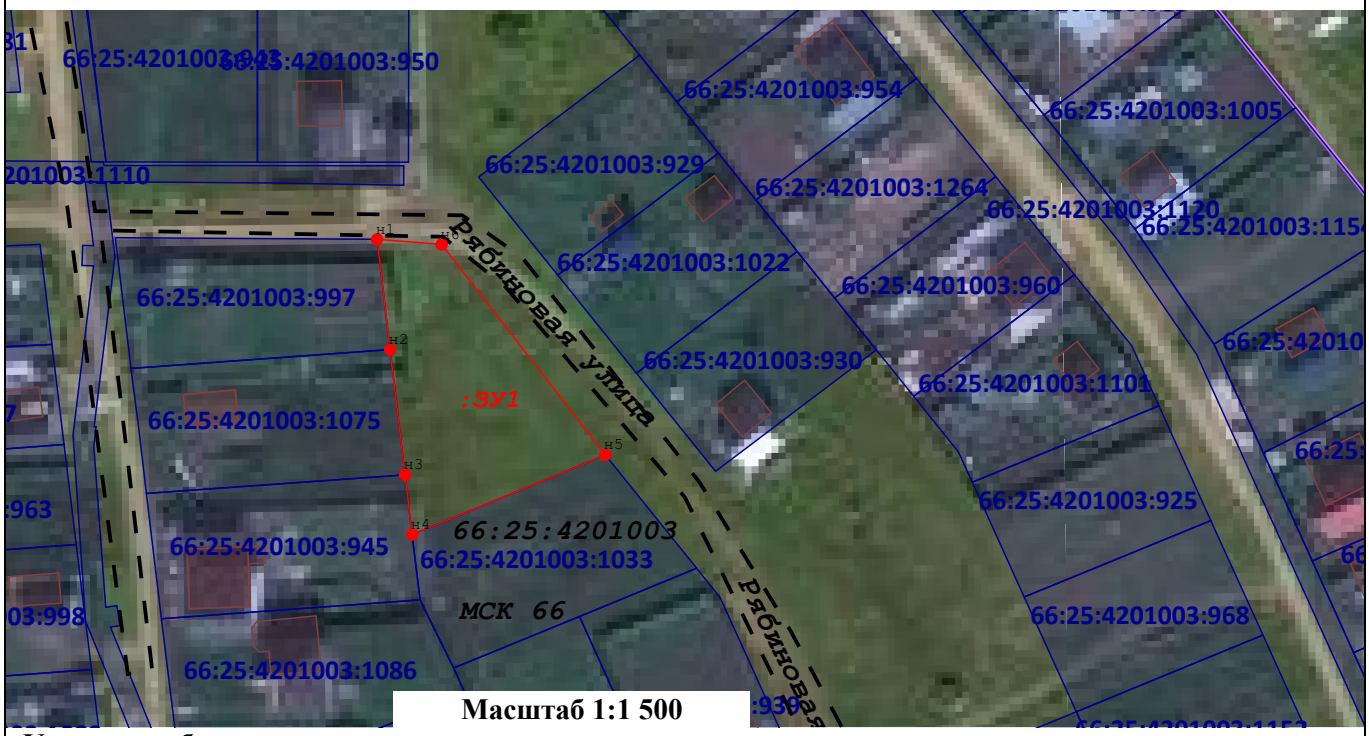

Масштаб 1:1 500

Условные обозначения:

- характерная точка границы земельного участка, сведения о которой отсутствуют в ЕГРН, местоположение которой определено при кадастровых работах (новая характерная точка)

- Образованная часть границы, сведения ЕГРН о которой достаточны для определения ее местоположения

улица - Земли общего пользования

- Граница кадастрового квартала 66:25:4201003

МСК-66 - Система координат

:ЗУ1 - Образуемый земельный участок

66:25:4201003 - Кадастровый квартал

- ОКСы: Здание

25:4201003:1075 - Обозначение земельного участка, расположенного в кадастровом квартале 66:25:4201003